Wie können Bewohner und Besucher mithelfen?

Werden Sie Mitglied der ortsansässigen freiwilligen Gruppe für Vogelschutz und Naturschutz auf Andros.

Besuchen Sie das Informationszentrum des Programms in Korthi.

Achtung:

Sollten Sie auf verletzte Vögel stossen kontaktieren Sie bitte das Erste-Hilfe-Zentrum für Wildtiere unter der Tel./Fax Nr. 22820 62319

Für die Schulen auf der Insel wurde ein Umwelt-Ausbildungs-Programm eingeführt und Material zur Verfügung gestellt.

Was ist das LIFE Programm?

Das LIFE Programm Andros „LIFE10NAT/GR/000637 ANDROSSPA“ hat zum Ziel den Schutz

- Der Insel-Umwelt
- Des Eleonoren-Falken
- Des Habicht-Adlers
- Der Krähen-Scharbe
- Der Korallen-Möwe

Realisierung durch die Gemeinde Andros in der Sonderschutzzone Andros im Zeitraum 2011–2015 in Zusammenarbeit mit der Griechischen Ornithologischen Gesellschaft, der NCC (Nature Conservation Consultants Ltd.), mit der finanziellen Unterstützung der Europäischen Kommission und der Mitfinanzierung durch den Grünen Fonds.

Kontakte:

www.androslife.gr
www.facebook.com/LifeAndros
info@androslife.gr

Informationszentrum LIFE:

Rathaus
tel.: 2282 360200 fax: 22820 23766

LIFE Informationszentrum – Ormos Korthi
tel. / fax: 22820 62319

Fotografien
MaThStudio, Niranjan Sant, Archiv NCC, Dimitris Antonellos (www.studioantonellos.gr), Thanos Kastritis / Ornithologie, Dimitris Poursanidis

Das Programm wird mit den LIFE Finanzierungsmitteln der Europäischen Union umgesetzt.

Umweltschutzprogramm

Das Programm wird im Sonder-Schutzgebiet (SPA) GR4220028 auf Andros realisiert, welches ein Teil des europäischen Netzes geschützter Gebiete Natura 2000 ist. Dieses besteht aus mehr als 26.000 Regionen.

Die Gebiete sind von hohem Wert für die Umwelt, da sie unter anderem vier vom Aussterben bedrohte Vogelarten beheimaten – 2 Raubvogel- und 2 Seevogel-Arten: der Eleonoren-Falke (Falco eleonorae), der Habichtsadler (Hieraaetus fasciatus), die Krähenscharbe (Phalacrocorax aristotelis) und die Korallenmöwe (Larus audouinii).

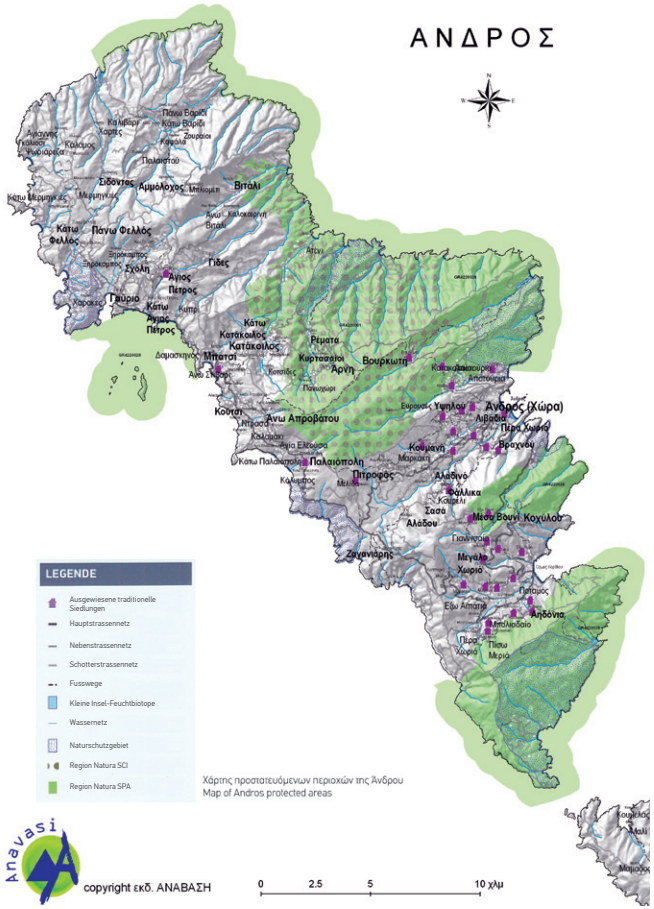

Aktionen

- **Ausführung** ökologischer Untersuchungen und Studien zum Schutz der Region im Rahmen eines SPA Aktionsplans.
- Wir stellen **künstliche Nester** auf und bepflanzen die Gebiete um die Wiederansiedlung der geschützten Vogelarten zu unterstützen.
- **Bekämpfung** einiger natürlicher Feinde, welche der Mensch unwissentlich in ihre Siedlungen gebracht hat.
- **Wiederanpflanzung** verschiedener einheimischer Pflanzenarten um das Nahrungsangebot für die Vögel zu erhöhen.
- **Präsentation** und **Schutz der Feuchtbiotope** von Andros.
- **Wiederaufbau** und **Nutzbarmachung** traditioneller Taubenhäuser.
- **Schutz** von unterseeischen Neptungras- (Posidonia oceanica) Feldern durch den Einsatz von umweltfreundlichen Hinweisbojen.
- **Aufsicht** und Überwachung der geschützten Gebiete.

Vorteile für die Insel Andros:

- Andros entwickelt sich zum Top-Reiseziel für Umwelt-Tourismus in Griechenland.
- Schaffung von Perspektiven für eine Weiterentwicklung und Organisation von qualifiziertem Umwelt-Tourismus (welcher viele Monate im Jahr realisiert werden kann).
- Der Schutz der Wildtierarten und deren Lebensräume hilft bei der Entwicklung des Ökotourismus und bei der Schaffung von Erholungsräumen an der Küste, von denen vor allem die Bewohner der Inselgemeinden profitieren.